TOTEMS - DOOH
УМНЫЙ ГОРОД

NEW TECHNOLOGIES I&A INNOVACIONES TECNOLÓGICAS

ЧТО ЭТО?

ВЗАИМОДЕЙСТВИЕ С ИНФОРМАЦИЕЙ

Информация подчинена эффективности которой продукт доходит до потребителя поэтому мы должны агитировать креативность пользованию новых технологий.

Очень важно найти доступ к потенциальным клиентам с помощью новых средств коммуникаций,не исследованными способами привлечения клиентов.

Превращая новинку, в необходимость и неожиданность, в работе привлечения постоянных клиентов.

Этот способ присутствует в сообщении, упрощая пробуждения позитивных эмоций к марке.

IMAGEN ANDALUCÍA DE EXTERIOR S.A. C/Juan Ramón Jiménez 20. Pol Industr. Virgen de la Candelaria. 29017 Colmenar (Málaga)
Telf. +34 952 73 15 44-41 · Customer care 902 106 375 · comercial@imagenandalucia.com

TOTEMS - DOOH
УМНЫЙ ГОРОД

NEW TECHNOLOGIES I&A INNOVACIONES TECNOLÓGICAS

ТЕХНОЛОГИИ

SOFTWARE **Управление и контроль**

каждодневный информационный широкий выбор компаний,Основная информация функций:

- **Сайт**
- **Страна**
- **Баннер**
- **Время**
- **Неделя**
- **Цель**
- **Месяц**
- **Другое**

Передовая технология основана на архитектуры Cloud Computing.

Множество критерий сегментации:

Конфигурирумое модульное решении.
Каждый клиент имеет индивидуальный доступ к необходимой функции. Имеет решения для всех обслуживаемых групп, цифровой вывесок,видео walls, led, self service.

WIFI HOT SPOT

(зона сигнала 60/80mts. терминала.)

· ACCESSPOINT;ZF-7962 InDOOR 802.11 N/A/8/G

· DUAL-BAND 2.4/5.8GHZ-2.4/5.8 GHZ 360º всенаправленный.

· FLEXMAXTER SOFTWARE; лицензия на x Aps.

· FLEXMAXTER NETWORK MANAGEMENT.

· Продажа телекоммуникационных услуг.

· Балансировки нагрузки и резервирования данных, управления пользователя.

Дополнительные

· лучшение состояния окружающей среды с динамическим измерениям шума.

· Мобильное управление флотом, государственных или частных.

· Информационная схема онлайн маршрутов и расписание автобусов.

· Software управления и контроля терминала.

· Возможностью немедленного реагирования на любые инциденты.

· Поддержка по телефону и лично технической помощи с полным спектром услуг.

· Телефонный центр

IMAGEN ANDALUCÍA DE EXTERIOR S.A. C/Juan Ramón Jiménez 20. Pol Industr. Virgen de la Candelaria. 29017 Colmenar (Málaga)
Telf. +34 952 73 15 44-41 · Customer care 902 106 375 · comercial@imagenandalucia.com

TOTEMS - DOOH
УМНЫЙ ГОРОД

NEW TECHNOLOGIES I&A INNOVACIONES TECNOLÓGICAS

ТЕХНИЧЕСКИЕ ХАРАКТЕРИСТИКИ

Камера IP Ultra HD USB

Компактная камера IP 2.0 пикселя дневная и ночная, с фильтром ICR чуствительный на инфракрасные волны , Обжатие MJPEG с 21 уровня качества. Резолюция 1600x1200 пикселя, новый датчик CMOS1/2", минимальная освещенность 0 lux.24fps@1600x1200,32fps@1280x1024,совместимый s AppelQuickTime, Windows Media Player, VLC Player... Объектив и цифровой PTZ прямые и записанные, 8 одновременных пользователей, разные ROI (зоны интереса) stream части изображения. Детектор движения в 64 зоне. AE, AGC, BLC, Flicker контроль, Flip 180º MoonLight mode, контроль резолюции, яркость, насыщенность, гамма, контраст, тон. PIP(Picture in Picture) одновременной визуализации полного изображения с зумом области. Передача данных на 55Mbps, контроль скорости 100Kbps 10Mbps, регулируемый битрейт полного отображения, мультиобзор и запись.Протокол передачи TFTP, HTTP и RTSP 100Base-T. Питание POE(Power Over Ethenet). требует специальных мегапиксельный объектив. Размеры без объектива 76(An)x 63,5(Al) x 31,7(Fo)mm,вес 164гр. Не включает в себя объектив, совместим с VMS,NVR,DVR гибридный ExacqVision.

мегапиксельная с фиксированным объективом 1/1.18" ,Ручная настройка ирисовой диафрагмы F1.8 оправе CS 4мл.доступна ручная фокусировка. Предоставляет широкий спектр видения 101º. Мдель AV13XX,AV21XX,AV31XX и AV51XX.

Центральный компьютер
(монтажный комплект)

Mother board Asus
процессор Intell5 2,5 GHZ
HD 500GB
Windows 7
карта графики G Force
Red карта 10/база 1000
4GB Ram
3 входа USB
Внутренний доступ WIFI CARD
Bluetooth
HDMI
Switch 8 входов 10/1000

Основной вход питания

SAI(непрерывная система питания) 900 watts.
Дистанционное управление SAI
Выключатели заряжаемые термо магнетически
Съемные клеммные блоки соединения

Конфигурация содержание докладов
Хранение логов в каждом взаимодействии

Главный центр позволяет запрограммировать процессы, периферийные и событие которые подлежат мониторингу в каждом из терминалов. Отсутствие подключения, состояние жестких дисков, сбой программы подключения, а также в нехватки расходных материалов периферии. Можно настроить чтоб этим образом передавал сигналы тревоги на электронную почту, смс сообщения. Для этих эффектов, можно, проектировать план который позволяет географически обнаруживать все терминалы, с простым щелчком мыши.

Настройка и планирование по сегментам, ежедневным, еженедельным

Смогут определить уровни угроз (электронной почты, смс сообщения) каждого процесса или события. Оповестит когда в из одного из терминалов произойдёт инцидент. Сможете проконсультировать через веб для проверки состояния каждого терминала.

IMAGEN ANDALUCÍA DE EXTERIOR S.A. C/Juan Ramón Jiménez 20. Pol Industr. Virgen de la Candelaria. 29017 Colmenar (Málaga)
Telf. +34 952 73 15 44-41 · Customer care 902 106 375 · comercial@imagenandalucia.com

TOTEMS - DOOH
УМНЫЙ ГОРОД

ГРАЖДАНЕ

Интерактивность и обратная связь

Пользователи взаимодействуют в реальном времени с TOTHEM-DOOH в зоне тактель, который даст доступ к нужной информации в любой момент, в тоже время предлагая новые продукты и услуги. И тем получая информацию на сегменты населения, , пользование, манеры, вкусы и нужды, упрощая реализацию и исследования рынка.

Сообщение максимальной гибкости

С TÓTEM-DOOH передача сообщений в множестве разный платформ, видео, изображение, текст,... и приготовлен для новый платформ и будущих форматов.

Автоматизация процессов

Техническое обслуживание и дистанционное управления позволяет снизить расходы и экономить время исполнения.

Максимальные возможности персонализации

Легкость имплантации новой среды в любую область, предлагает эксклюзивную возможность персонализировать сообщение на цель продукта и предлагаемых услуг.

Отличие

Перед имплантации рекламы на радио-телевидение, мобильных устройств, PDAs, TOTEMS-DOOH представляют новизну, дополняющих сообщение с позитивным последствием в связи новизны и знакомого содержания и выполнения задач.

IMAGEN ANDALUCÍA DE EXTERIOR S.A. C/Juan Ramón Jiménez 20. Pol Industr. Virgen de la Candelaria. 29017 Colmenar (Málaga)
Telf. +34 952 73 15 44-41 · Customer care 902 106 375 · comercial@imagenandalucia.com

TOTEMS - DOOH
УМНЫЙ ГОРОД

NEW TECHNOLOGIES I&A INNOVACIONES TECNOLÓGICAS

ЦЕНТР УПРАВЛЕНИЯ

СВОЙСТВО

Модулярная система контроля и регулирования скорости 12-вольтных вентиляторов.
Система позволяет:

- Распознавать сбой в системе.
- Регулировать скорость подключённых вентиляторов.
- Подключение сенсоров вторжения, присутствия и разбитие стекла.
- Подключать до двух ЛЕД-блоков путям выходом для драйверов (12V/1.5A max)
- Распознавать с помощью встроенного акселерометра акты вандализма.
- Приводить в действие power PC
- Тестировать спад напряжения в сети
- "Выключение системы" и защита составных частей системы , по обнаружению спада напряжения сети.
- "Включение системы" и защита составных частей системы , по обнаружению напряжения сети.
- LAN коммуникации.
- коммуникация по шинам передачи серийных данных.
- коммуникация по шинам CAN модулей интегрированных в систему.

ФУНКЦИОНАЛЬНОЕ ОПИСАНИЕ

КОНТРОЛЬ ВНУТРЕННИЙ ТЕМПЕРАТУРЫ TOTEMS

Функциональность контроля вентиляционной системы, направленна на реализацию двух возможных настроек: количество блоков и блоков в режиме ожидания.

Настройка количество блоков: определяет количество блоков каждого из периферий. Вентиляционные модули могут контролировать до трех вентиляционных блоков, а именно система разрешает настроить от 1 до 3 вентиляционных блоков для каждого из периферий.

Настройка блоков в режиме ожидания: позволяет определить количество блоков, которые останутся активными во время достижения минимальной температуры настроенной в системе и дает возможность оставить 1, 2 или до 3 блока режиме ожидания. Количество блоков в режиме ожидания решается через центральный модуль и включает оба расширительных модуля.

Режим ожидания имеет фукцианальность 10 минутного таймера включения-отключения вентиляционных блоков.

ТЕМПЕРАТУРЫ

Есть возможность назначать минимумы и максимумы температуры системы, которые генерируют сигнализации по перегреву и охлаждению.

Все датчики температуры связанные как с центральным так и с расширительным модулями видны на мониторе центрального модуля, разрешая выбрать минимум и максимум температуры для каждого датчика.

СКОРОСТЬ

Центральный модуль даёт возможность настроить скорости вращения вентиляторов и сопоставить их с соответствующими уровнями температуры. Возможны 8 разных скоростей для каждого из блоков:

- Минимальный порог скорости системы
- Максимальная скорость работы активных блоков когда падает напряжение сети (220V). Эконом скорость.
- 6 разных настраиваемых уровней с центрального модуля с соответствующими температурами.

ЗАЩИТНЫЕ ПРОЦЕССЫ

истема запрограммирована чтобы осуществлять процессы защиты и "выключения по указанию" элементов подключённых к системе(Экран, ПК, ленты ЛЕД) во время спада напряжения в сети. А так же включение системы когда сеть восстанавливается.

Таймер последовательности включения и выключения так же как и другие перечисленные параметры можно настроить с монитора центрального модуля.

IMAGEN ANDALUCÍA DE EXTERIOR S.A. C/Juan Ramón Jiménez 20. Pol Industr. Virgen de la Candelaria. 29017 Colmenar (Málaga)
Telf. +34 952 73 15 44-41 · Customer care 902 106 375 · comercial@imagenandalucia.com

ЦЕНТР УПРАВЛЕНИЯ

СХЕМА

ЭЛЕМЕНТЫ ЗАЩИТЫ

Вентиляционная система контроля, включает в себя различные элементы для обеспечения безопасности.
Подключение сенсоров вторжения, присутствия и разбитие стекла а также оповещает об опасных ситуациях, которые могут повредит ОПИ. А также система включает в себя акселерометр для обнаружения актов вандализма.

СХЕМА СВЯЗИ

ЦЕНТРАЛЬНЫЙ МОДУЛЬ (DISPLAY)

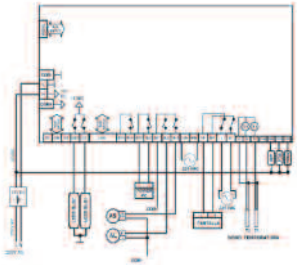

МОДУЛ РАСШИРЕНИЯ НА 6 вентиляторов

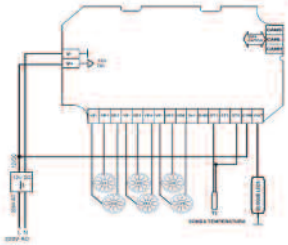

МОДУЛ РАСШИРЕНИЯ НА 8 вентиляторов

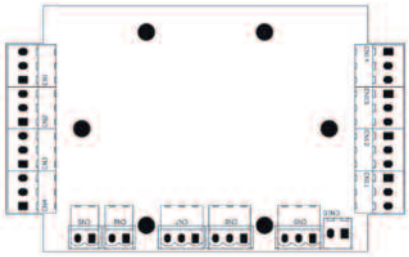

ОПИСАНИЕ КОНТАКТОВ

V+	Положительный контакт питания	LD1	Выход driver 12/v для блока 20 светодиоды 1,5 A max.
V-	Отрицательный контакт питания	LD2	Выход driver 12/v для блока 20 светодиоды 1,5 A max.
VCANH CANL CANS	Разъем кабеля связи CAN	LIN	Фаза на входе 220 V AC: переменного тока
RL1	Релейный выход для звуковой сигнализации 8A max.	NIN	Фаза на входе 220 V AC: нейтральный
RL2	Релейный выход для лампы аварийной сигнализации 8A max.	ED1	Цифровой ввод PNP(12V) Датчик присутствия
RLC	Общий контакт RL1 RL2	ED2	Цифровой ввод PNP(12V) датчик открытия двери
RL3	Выходное реле свободного напряжения (резерв) 8A max.	ED3	Цифровой ввод PNP(12V) датчик удара, разбития стекла
RC3	Общий контакт RL3	ED4	Цифровой ввод PNP(12V) свободный
RL4	Выходное реле свободного напряжения (резерв) 8A max.	T1	Датчики температуры NTC безопасности экрана
R4C	Общий контакт RL4	T2	Свободный датчики температуры NTC
L	Вход для базового питания экрана	TC	Датчики общей температуры
N	Нейтральный вход	LAN	Шиной передачи

БЛОК УПРАВЛЕНИЯ

TOTEMS - DOOH
УМНЫЙ ГОРОД

NEW TECHNOLOGIES I&A INNOVACIONES TECNOLÓGICAS

ЦЕНТР УПРАВЛЕНИЯ

ПОДКЛЮЧЕНИЕ

МОДУЛ РАСШИРЕНИЯ НА 6 вентиляторов

V+	Положительный контакт питания	GND	отрицательное общая клемма для ввода IN1
V-	отрицательное значок питания	ST1	Вход датчика температуры 1. который управляет работой вентиляторов, подключённых к модулю
VE-	отрицательное питания вентиляторах. общий на два вентиляторaВыход	ST2	Вход датчика температуры 2.
VE1	питания вентилятора 1.12V 1A	STC	общие датчики температуры
VE2	Выход питания вентилятора 2.12V 1A	COM	общая клемма реле. максимальное напряжение 250 VAC/ 30 VDC
VE3	Выход питания вентилятора 3.12V 1A	OUT	Подключить светодиодные ленты к периферийным
VE4	Выход питания вентилятора 4.12V 1A	CANS	экранирование коммуникационного кабеля
VE5	Выход питания вентилятора 5.12V 1A	CANL	нижний уровень (L) кабля CAN
VE6	Выход питания вентилятора 6.12V 1A	CANH	высокий уровень (H) кабля CAN
IN1	цифровой ввод без напряжения		

МОДУЛ РАСШИРЕНИЯ НА 8 вентиляторов

CN1 V1+: выхода вентилятора 1.1A max. V1-: вентиляционной массы 1. 1A max V1P: вентиляторы импульсный сигнал 1. 1A max	**CN8** CANH: линия 'H' CAN CANL: линия 'L' CAN CANS: экранирование CAN
CN2 V2+: выхода вентилятора 2. 1A máx. V2-: вентиляционной массы 2. 1A máx. V2P: вентиляторы импульсный сигнал 2. 1A máx.	**CN9** LD1: Выход driver 12V для светодиодного блока 1. 2 A max. LD2: Выход driver 12V для светодиодного блока 2. 2A max. LDC: Отрицательн общие блоки светодиодов 1, 2.
CN3 V3+: выхода вентилятора 3. 1A max V3-: вентиляционной массы 3. 1A max V3P: импульсного сигнала вентилятора 3. 1A max.	**CN10** OUT: без напряжения выходное реле. 5 max. COM: Общие реле. 250 Vac/30V dc max.
CN4 V4+: выхода вентилятора 4. 1A max V4-: ентиляционной массы 4. 1 A max V4P: вентиляторы импульсный сигнал 4. 1 A max	**CN11** V5+: выхода вентилятора 5. 1A max. V5-: ентиляционной массы 5. 1 A max. V5P: вентиляторы импульсный сигнал 5. 1 A max.
CN5 Выход + driver мотор (1A máx.) Выход - driver мотор (1A máx.)	**CN12** V6+: выхода вентилятора 6. 1 A max. V6-: ентиляционной массы 6. 1 A max. V6P: ентиляторы импульсный сигнал 6. 1 A max.
CN6 Положительный 12V блоко питания. отрицательное питание. Датчик температуры 1 (NTS)	**CN13** V7+: выхода вентилятора 7. 1A max V7-: вентиляционной массы 7. 1 A max V7P: вентиляторы импульсный сигнал 7. 1 A max
CN7 Датчик температуры 1 (NTS) Датчик температуры 2 (NTS)	**CN14** V8+: выхода вентилятора 8. 1 A max общий датчик температуры V8-: вентиляционной массы 8. 1 A max V8P: вентиляторы импульсный сигнал 8. 1 A max

ПРЕИМУЩЕСТВО

Основные преимущества системы, описанной ниже:

Модульная система состоит из Основного Модуля и два Модули Расширения.

Позволяет распределённое управление.

Подключение сенсоров вторжения, присутствия и разбитие стекла, обнаружения актов вандализма.

Расширяемая система за счёт интеграции новых возможностей.

Взаимодействия с ПК, подключённого к центральному модулю.

сигнала тревоги.

контроль и регулирование скорости подключённых вентиляторов.

Набор для отправки данных о деятельности и тревоги через локальную сеть.

IMAGEN ANDALUCÍA DE EXTERIOR S.A. C/Juan Ramón Jiménez 20. Pol Industr. Virgen de la Candelaria. 29017 Colmenar (Málaga)
Telf. +34 952 73 15 44-41 · Customer care 902 106 375 · comercial@imagenandalucia.com

TOTEMS - DOOH
УМНЫЙ ГОРОД

ПРОИЗВОДИТЕЛЬ ДАННЫЕ

TOTEM- DOOH

IMAGEN ANDALUCÍA DE EXTERIOR, S.A.

АДРЕС:

A29555463
C/ MERIDIANA, 13
29018 MÁLAGA

ФАБРИКА:

C/JUAN RAMÓN JIMÉNEZ, 20
POLÍGONO INDUSTRIAL VIRGEN DE LA CANDELARIA
29170 COLMENAR (MÁLAGA) TEL: 952 73 15 44-41
MOBILE PHONE: 692 676 598

КОММЕРЧЕСКИЙ АДРЕС:

URB. CERRADO DE CALDERÓN EDF.MERCURIO, OFC. 4
29018 MÁLAGA
TEL: 952 20 33 1O
952 20 43 55

Планирование, расположение и развитие услуг, ресурсы и оборудование для наружной рекламы в городских пространств

comercial@imagenandalucia.com

TOTEMS - DOOH

УМНЫЙ ГОРОД

MEDIADISPLAY SOFTWARE

ЧТО ЭТО?

Suite MediaDisplay.es

MediaDisplay Design - MDD

· Комплексное управление интерактивным мультимедийным дизайном для totems-dooh тактиль и мониторов LEDS.

· Создавай и планируй свое содержание с MDD. Это очень легко организовать ваше содержание эффективно и быстро.

· MDD обеспечивает полный контроль мультимедийного-контента, создав серию интерактивных шаблонов, предлагая широкий спектр модулей, которые можно использовать.

Модули MDD являются следующими:

MDD Button:

разрабатывает интерактивные кнопки и им определяет иконку.

MDD Photo:

Модуль в котором вы можете загрузить изображения.

MDD Video:

Монтажный инструмент для видео в различных форматах, mp4,flv, и т.д.

MDD Coupons:

Выполняет купоны на скидку для сетевых клиентов.

MDD Container:

Возможность интерактивно загрузить любой существующий модуль.

MDD Carousel:

Это модуль который соединяет MediaDisplay Desing с MedyaDisplay Advertising.
Модуль который автоматически взаимодействует с каруселью объявлений, которые запрогромированы в это время.
Содержимое этого модуля управляет с MediaDisplay Advertising или MDA.

MDD Flash:

Позволяет вставить любой объект в шаблоне Flash, widget игры, информация о погоде, время и тому подобное.

MDD Text:

Можно вставить название или абзац текста, которые могут в последствии редактировать полностью, изменить шрифт, размер, цвет.

MDD TextEffect:

Вставить текст с эффектом движения, возрастающий, прозрачность, цвет, вращение. С помощью этого модуля можно создавать анимированые последовательности текста.

Media Display Software . Urb. Cerrado de Calderón · EDF. Mercurio · Oficina 4 · 29018 · Málaga
Telf. 952 29 80 00 · Atención al cliente 902 106 375 · info@mediadisplay.es

TOTEMS - DOOH

УМНЫЙ ГОРОД

MEDIADISPLAY SOFTWARE

ЧТО ЭТО?

обслуживание и развитие интернет-приложений

MediaDisplay Design - MDD

MDD Web:
Модуль для загружения веб-страницы. Может включать в себя любое содержание HTML или любой желаемой веб-страницы.

MDD RSS:
Инструмент который включает в себя новости.

MDD News:
Включает в себя новости из базы данных MedyaDisplay Может импортировать список содержания новостей RSS и поздней внести изменения.

MDD Code:
Модуль для генерации штрих-кодов.

MDD Map:
интерактивная карта или мел, которая автоматически географически позиционирует интерактивные носители. Дает подробную информацию.

MDD Ads:
Объявления рекламного модуля, подключенных к MediaDisplay Advertising MDA, классифицируя объявления по категориям: Отели, магазины, рестораны, услуги и другое.

MediaDisplay Advertising - MDA

Создают сетку воспроизведения видео и изображений с анимированым текстом. Управлению вашим содержимым, как вы хотите, с полным контролем над когда и где показать, это содержание.

Для рекламы клиентов пакет MDA состоит из следующих вариантов:

- Компании
- Клиенты
- Ситуации
- Торговых клиентов
- Рекламная компания spots клиентов
- Классифицированные: *лассифицированные объявления подключены к модулю через MDD ads.*

· Носители: Digital signage..
TOTEM DOOH
Экран LED.

· асположение рекламы на разных мониторах.

· Просмотр статистики и отчетов компаний или объявлений: *Карусель подключена с MDD через мо дуль MDD Carousel.*

Соединение включает в себя базу данных DB в реальном времени которая распространяет содержание на мониторы или магазины с центрального сервера, обеспечивая тем самым передачу данных между сетью и содержанием, software klient ответственный загрузить рекламу, которое имеет в наличии и в любое время.

Media Display Software . Urb. Cerrado de Calderón · EDF. Mercurio · Oficina 4 · 29018 · Málaga
Telf. 952 29 80 00 · Atención al cliente 902 106 375 · info@mediadisplay.es

TOTEMS - DOOH
УМНЫЙ ГОРОД

MEDIADISPLAY SOFTWARE

ЧТО ЭТО?

MediaDisplay Control System - MDCS

Он отвечает за контроль всей системы (hardware,software,сеть) и немедленно оповещает о сбое в системе ответственному за техническое обслуживание.

· Система смарт контроль
· Блок вентиляции-охлаждения
· датчик температуры
· блок управления сигнализации в открытии дверей и противоударной системой
· камера
· Wifi.

От MDM GIS контролируется в режиме реального времени состояние каждого монитора, totem lcd. Инциденты которые могут происходить, незамедлительно оповещается сообщением по электронной почте или sms ответственному за обслуживание. Параметры настройки смарткарты контроля, также настраиваются с MDM. Статистика мониторинга состояние носителей.

MediaDisplay Maintenance Service - MDMS

Квалифицированный персонал для обслуживания и ремонта онлайн.

MediaDisplay Advertising – MDA

На главной панели MDS введите имя пользователя и пароль. Для доступа к главному меню.

MDA состоит из следующих форм:

- Компании
- Сотрудники
- клиенты
- Торговых Агентов
- Модели экранов
- Расположение, GIS
- услуги
- Экран leds o Totems-Dooh
- Размеры
- Публикация службы
- Распределение
- Новости
- Классифицированные
- Статистика

Media Display Software . Urb. Cerrado de Calderón · EDF. Mercurio · Oficina 4 · 29018 · Málaga
Telf. 952 29 80 00 · Atención al cliente 902 106 375 · info@mediadisplay.es

TOTEMS - DOOH
УМНЫЙ ГОРОД

MEDIADISPLAY SOFTWARE

ЧТО ЭТО?

Suite MediaDisplay Server

· MediaDisplay **DESIGN MDD**
Sofware для проекта дизайна и планировки мультимедийных шаблонов визуализации..

· MediaDisplay **Adversing MDA**
На главной панели MDS введите имя пользователя и пароль. Для доступа к главному меню.

· MediaDisplay **Control System MDCS**
Он отвечает за контроль всей системы (hardware,software,сеть) и немедленно оповещает о сбое в системе ответственному за техническое обслуживание.

· MediaDisplay Maintenance Service - **MDMS**
Квалифицированный персонал для обслуживания и ремонта онлайн техники.s.

Data Server

Software
Back Office
настраивать мониторы с **MDD** и управление объявлениям или spots с **MDA**. визуализации состояния системы s **MDCS**.

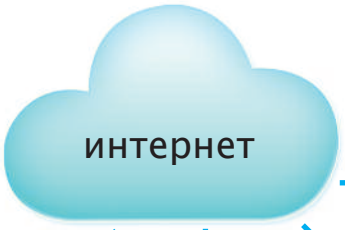

Display LCD

Smartphones и Tablets

oftware управления сигнализации и техническому обслуживанию. **MDCS.**

Software для конечных пользовате-лей мультимедийного контента **TOTEM.**

Info Terminales
TOTEMS-DOOH

Software Клиент загружает в содержимом пакетов **MDD** и с **MDA.**

Display LED

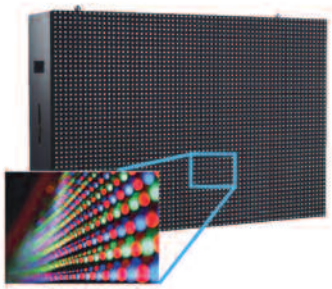

Media Display Software . Urb. Cerrado de Calderón · EDF. Mercurio · Oficina 4 · 29018 · Málaga
Telf. 952 29 80 00 · Atención al cliente 902 106 375 · info@mediadisplay.es

TOTEMS - DOOH
УМНЫЙ ГОРОД

ARBÓREA
INTERACTIVA

ПАРТНЕРСКАЯ ЛИНЕА -TOTEMS-DOOH

Партнерский директорий SMART CITY
В соответствии с бренд-имиджем
Флешь ключи для вашей системы.

- Графический дизайн для рекламы

Интеграция логотипа на продуктах TOTEMS-DOOH
Отправка полного пакета маркетинговой поддержки для начинания акций

НОСИТЕЛЬ SMART CITY

Разработка информационных экранов для городских услуг.

создание персонализации кнопок для коммуникации с гражданами.

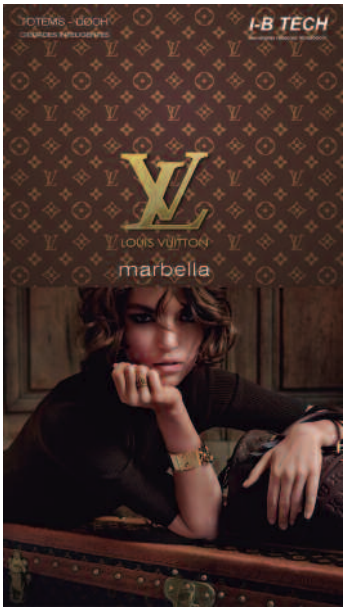

Arbórea interactiva Urb. Cerrado de Calderón · EDF. Mercurio · Oficina 4 · 29018 · Málaga 637776710 · info@arboreainteractiva.com
Phone (+34) 952 29 80 00 · Customer service: (+34) 902 106 375

TOTEMS - DOOH
УМНЫЙ ГОРОД

ARBÓREA INTERACTIVA

Какое их присутствие поддержки в
TOTEMS - DOOH?

Поддержка в осуществления и управления программного обеспечения, в разработку, создания дизайна мультимедийных элементов на платформе.

- Графический дизайн для коммерческих партнеров.
- Мультимедийный дизайн тактильных экранов.
- Веб-дизайн, предложение и продукты.
- Создание и редактирование и аудиовизуальные монтаж.
- Персонализации вашего Totem-Dooh.
- Обслуживание и управление вашего содержания

Тактильная зона

- **Дизайн экрана.**
- **Интеграция логотипа или марки.**
- **Создание Smart Landing,полезный QR.** (Дизайн страницы смартфона совместимо с информацией о продукции и расширения данных)

УЛУЧШЕННЫЙ

- **Анимации захвата внимания.** (творчество и элементы анимации пристального внимания)
- **Двойной Smart Landing.** больше информации и новые возможности. (открытие видео просмотра PDF Каталог для скачивания)

Экстра и дополнения.

Дизайн видео Spot.
Фотографические последовательности, музыка и анимированный текст, искусство видео работ.

Съемка и редактирование видео.
Ежемесячно управления техническим обслуживанием и контроль содержания.

Иконографии города
Персонализация кнопок и мультимедийных графических элементов СМАРТ ГОРОДА.

Arbórea interactiva Urb. Cerrado de Calderón · EDF. Mercurio · Oficina 4 · 29018 · Málaga 637776710 · info@arboreainteractiva.com
Phone (+34) 952 29 80 00 · Customer service: (+34) 902 106 375

виды и дизайн выставки.

VISTA 2.

VISTA 2.

обслуживание клиентов

902 106 375

Arbórea interactiva Urb. Cerrado de Calderón · EDF. Mercurio · Oficina 4 · 29018 · Málaga 637776710 · info@arboreainteractiva.com
Phone (+34) 952 29 80 00 · Customer service: (+34) 902 106 375